LUNGRO Si tratta di giovani del posto, uno di loro è minorenne

Incendio del cinema "Diana" Individuati i due responsabili

di ANTONIO IANNICELLI

LUNGRO – Si sarebbe trattato di un incidente, ma le conseguenze del rogo hanno innescato un0inchiesta della magistratura.

Non a caso, i carabinieri della stazione di Lungro, guidati dal comandante maresciallo Emanuele Massimiani, hanno denunciato in stato di libertà due giovani, di cui uno minorenne, poiché ritenuti responsabili del reato di incendio dell'ex cinema "Diana" verificatosi nella notte tra il 4 e il 5 dicembre in occasione della festa di San Nicola, durante la quale avviene la tradizionale accensione di falò. Le attività d'indagine, che hanno avuto origine da un indizio trovato sul posto durante il sopralluogo e che sono proseguite con le testimonianze rese da numerosi giovani del posto, hanno permesso ai militari dell'Arma di ricostruire i fatti e le responsabilità riconducibili in particolare a due giovani. Quest'ultimi, dopo aver acceso un falò nelle adiacenze di una porta in legno del predetto stabile, non hanno provveduto al totale spegnimento dello stesso che durante la notte interessava la predetta porta e successivamente l'intero stabile.

© RIPRODUZIONE RISERVATA

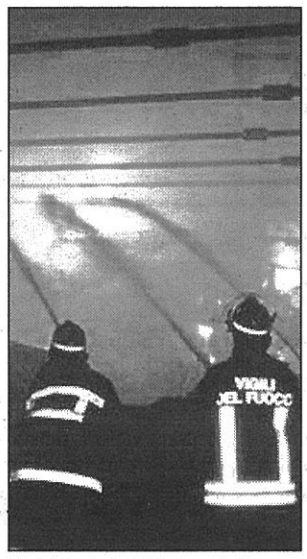

Un intervento dei pompieri

GRIMALDI

Caro Gesù, concorso al via

di PIETRO CARBONE

GRIMALDI – La seconda edizione del concorso "Caro Gesù Bambino" si svolge domani a partire dalle ore 9 presso la sala Madre Teresa di Calcutta di Grimaldi. Il premio, riservato agli alunni della scuola primaria e secondaria di primo grado, è organizzato dall'associazione "Grimoaldo I", con la collaborazione dell'istituto comprensivo e della parrocchia S.S. Pietro e Paolo, e patrocinato dall'amministrazione comunale. E' prevista la premiazione dei primi tre classificati; mentre ai piccoli della scuola dell'infanzia la consegna degli attestati di partecipazione. Una buona occasione, voluta dal presidente dell'associazione culturale, Sandro Tartaro, per incoraggiare i bambini a riflettere sul vero significato del Natale.

© RIPRODUZIONE RISERVATA

CASTROVILLARI L'ok dei tecnici

Madonna del Castello Arrivano i fondi per rifare la strada

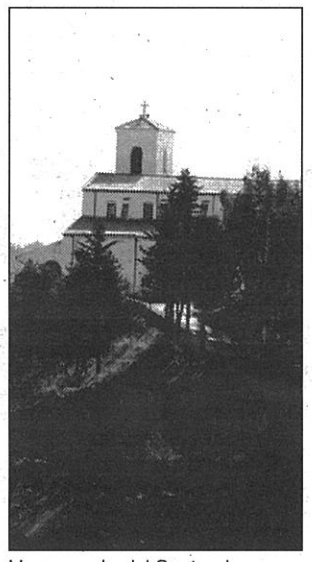
Uno scorcio del Santuario

CASTROVILLARI – Qualcosa inizia a muoversi sui lavori di consolidamento e di messa in sicurezza della strada che porta al Santuario della Madonna del Castello, al fine di renderla percorribile. Ieri, da parte dell'amministrazione comunale, sono stati acquisiti alcuni pareri tecnici e a breve dovrebbero partire i lavori del primo lotto, interventi per circa 400mila euro. «L'amministrazione comunale – si legge in una nota del Comune – continua ad affrontare le questioni legate al consolidamento del Colle della Madonna del Castello, consapevole dell'attenzione della comunità verso il luogo a lei tanto cara, dove si vive una forte devozione». A tal proposito, il primo cittadino ha reso noto che, ieri mattina, ha ottenuto, dall'apposita Conferenza dei servizi tenutasi presso il Comune, alcuni pareri per la messa in sicurezza della strada di accesso proprio al Santuario della Madonna del Castello affinché divenga nuovamente percorribile e occasione, come altre chiese, di riferimento per l'Anno della Misericordia, indetto da Papa Francesco. Per questo primo lotto di interventi necessiteranno 400mila euro, somma, assicurano dal Palazzo, già nelle disponibilità del Comune.

a.i.

© RIPRODUZIONE RISERVATA

APRIGLIANO

Il giovani del Pd cercano tesserati

APRIGLIANO - Si è tenuta per la prima volta ad Aprigliano la campagna tesseramento dei Giovani democratici locali. Lo annuncia, soddisfatto, il segretario Francesco Tarantino, per il quale «l'entusiasmo non mancano a questo gruppo di ragazzi. L'auspicio - dichiara - è quello di mettersi a disposizione della comunità apriglianese, con un'attività politica e soprattutto culturale, positiva e costruttiva». Anche il segretario del circolo democrat, Alessandro Porco, esprime compiacimento per aver raggiunto l'obiettivo.

p.ca.

© RIPRODUZIONE RISERVATA

CASTROVILLARI

Consiglio comunale Due convocazioni

CASTROVILLARI - Convocati due consigli comunali. Il primo, sulla Centrale unica di committenza , è stato indetto, in prima seduta, per sabato alle 16, nella Sala Giunta e in seconda seduta, lunedì 21 alle 18, nella sala 14 del Protoconvento francescano. Un secondo consiglio comunale è stato convocato per martedì 29 dicembre, alle 13, in prima seduta, in sala Giunta e per mercoledì 30 dicembre, in seconda, alle 10, nella sala 14 del Protoconvento per discutere e approvare il documento unico di programmazione e l'adesione all'ambito territoriale energetico minimo.

© RIPRODUZIONE RISERVATA

BISIGNANO

Aperta la Porta Santa della Cattedrale

BISIGNANO - Anche nella cittadina di sant'Umile è iniziato l'anno Giubilare con l'apertura della porta Santa della concattedrale della Diocesi di Cosenza-Bisignano. Solenne la cerimonia con l'arcivescovo Francesco Nolè, che dopo l'apertura della porta ha parlato ancora una volta di amare il prossimo, di voler bene ed aiutare chi è in difficoltà. Il coro polifonico guidato da frà Peppe Murdaca ha fatto da cornice ad una funzione religiosa che ha richiamato molti religiosi e tantissima gente di fede cristiana.

e. a.

© RIPRODUZIONE RISERVATA

PROVINCIA DI COSENZA

POR CALABRIA 2007/2013 - FSE - Asse II - Occupabilità - Obiettivo Specifico D.

SALONE DEL LAVORO E DEI GIOVANI
EX STAZIONE FERROVIARIA - PIAZZA MATTEOTTI > COSENZA

COSENZA 16.17.18 DICEMBRE 2015

benvenuti nella job factory

al lavoro per il lavoro

16 think the job
Informazione e orientamento.

17 made in calabria
Il contesto territoriale e ambientale. Opportunità e strumenti.

18 job experience
Il giorno delle idee incontri, confronti racconti, proposte.

per informazioni: salonedellavoroedeigiovani@gmail.com

16 DICEMBRE > THINK THE JOB
ORE > 9,30 - WORKSHOP
INFORMAZIONE E ORIENTAMENTO
MERCATO DEL LAVORO, JOBS ACT, GARANZIA GIOVANI, APPRENDISTATO.
Apertura dei lavori
MARIO OCCHIUTO
PRESIDENTE PROVINCIA DI COSENZA
GIUSEPPE NARDI
DIRIGENTE DIPARTIMENTO LAVORO - PROVINCIA DI COSENZA
RAFFAELE RIO
PRESIDENTE ISTITUTO DEMOSKOPIKA
Relazionano
DOMENICO ABRAMO
RESPONSABILE CENTRO PER L'IMPIEGO - PAOLA
SONIA CESARIO
RESPONSABILE CENTRO PER L'IMPIEGO - UNIVERSITARIO
GIOVANNI CUCONATO
RESPONSABILE CENTRO PER L'IMPIEGO - COSENZA
FRANCESCO FILOMIA
RESPONSABILE CENTRO PER L'IMPIEGO - ROSSANO
FRANCESCO MADEO
RESPONSABILE CENTRO PER L'IMPIEGO - CORIGLIANO
CRISTIANO MAGNELLI
RESPONSABILE CENTRO PER L'IMPIEGO - CASTROVILLARI
ORE > 11,30 - TAVOLA ROTONDA
IL LAVORO È INCLUSIONE
LE POLITICHE D'INTEGRAZIONE
Intervengono
GIUSEPPE CAMPISI
RESPONSABILE OBIETTIVO SPECIFICO D - REGIONE CALABRIA
SONIA COSENTINO
PROGETTO: MISURE DI CONTRASTO AL FENOMENO DELLA SEGREGAZIONE
GIOVANNI CUCONATO
LE POLITICHE ATTIVE A FAVORE DEI CITTADINI STRANIERI NELL'AMBITO DEI SERVIZI PER L'IMPIEGO DELLA PROVINCIA DI COSENZA
COSIMO CUOMO
DIRIGENTE SETTORE MERCATO DEL LAVORO - REGIONE CALABRIA
SALVATORE MODAFFARI
PROJECT MANAGER
VALERIO PADUANO
PROMIDEA
GIANVINCENZO PETRASSI
SEGRETARIO GENERALE UILTEMP CALABRIA
FEDERICA ROCCISANO
ASSESSORE AL LAVORO DELLA REGIONE CALABRIA
ROBERTA SALADINO
UNICAL
ORE > 17,00 - TAVOLA ROTONDA
LAVORO E COOPERAZIONE
Intervengono
GERARDO CALABRIA
CISL COSENZA
VINCENZO CANÈ
DIRETTORE CONFCOOPERATIVE CALABRIA
VALENTINA CAVALIERE
ESPERTA FONDI COMUNITARI
MAURIZIO DE LUCA
LEGACOOP - COSENZA
RINALDO SETTINO
RESPONSABILE UE COOP CALABRIA
FERDINANDO VERARDI
PRESIDENTE AGCI CALABRIA

17 DICEMBRE > MADE IN CALABRIA
ORE > 9,30 - WORKSHOP
IL CONTESTO TERRITORIALE E AMBIENTALE
OPPORTUNITÀ E STRUMENTI: AGRI JOB, TOURISM JOB, SOCIAL JOB, GREEN JOB.
Intervengono
GIOVANNI MARIA CARUSO
UNICAL
DINO DE SANTO
COMPONENTE SEGRETERIA NAZIONALE ASSOVIAGGI-CONFESERCENTI
SONIA FERRARI
COMMISSARIO PARCO NAZIONALE DELLA SILA
FRANCO LARATTA
CONSIGLIERE D'AMMINISTRAZIONE ISMEA
SIMONA LO BIANCO
PLL PIANI INDIVIDUALI DI AVVIAMENTO AL LAVORO PER EXPO2015
RAFFAELE LONGO
UNICAL - UNITÀ COOPERAZIONE, SVILUPPO E PARTENARIATI INTERNAZIONALI
GIUSEPPE PERRI
PRESIDENTE ASSOCIAZIONE DOTTORI IN SCIENZE AGRARIE FORESTALI - COSENZA
MARIO REDA
PASTORALE DEL LAVORO - COSENZA
ORE > 16,30 - PRESENTAZIONE PROGETTO
ERASMUS PLUS
KARIN CALLIPO
CONSORZIO REGIONALE DI ALTA FORMAZIONE CALABRIA2020
ORE > 17,00 - TAVOLA ROTONDA
ALTERNANZA SCUOLA LAVORO, SVILUPPO ECONOMICO E SOSTENIBILITÀ
Intervengono
CARMELA BARBALACE
ASSESSORE SVILUPPO ECONOMICO DELLA REGIONE CALABRIA
FORTUNATO CREA
UNICAL - RESPONSABILE SCIENTIFICO PROGETTO ECOFIBAR
VINCENZO D'AGOSTINO
VICEPRESIDENTE ASSOESCO - AD OMNIAENERGIA SPA
ANTONIO NICOLA DE MARCO
DIRIGENTE GENERALE SVILUPPO ECONOMICO, LAVORO, FORMAZIONE E POLITICHE SOCIALI REGIONE CALABRIA
NICOLA MARAZZITA
ITS PEGASUS - POLISTENA
DOMENICO NAPOLI
CEFRIS - CENTRO PER LA FORMAZIONE, RICERCA - GIOIA TAURO
FRANCESCO NAPOLI
PRESIDENTE CONFAPI CALABRIA
FRANCESCO TASSONE
AD PERSONAL FACTORY SPA
EUSTACHIO VENTURA
VICEPRESIDENTE ORDINE DEI COMMERCIALISTI - COSENZA
LUCIANO VIGNA
VICESINDACO COMUNE DI COSENZA

18 DICEMBRE > JOB EXPERIENCE
ORE > 9,30 - TAVOLA ROTONDA
IL GIORNO DELLE IDEE
INCONTRI, CONFRONTI, RACCONTI E PROPOSTE.
Intervengono
ENZO BARBIERI
IMPRENDITORE TURISTICO
MAURO D'ACRI
CONSIGLIERE REGIONE CALABRIA
CALOGERO DI CARLO
UNIPEGASO
LINO DI NARDO
VICE PRESIDENTE PROVINCIA DI COSENZA
GIUSEPPE LI PRETI
A.ME. AURA MEDITERRANEA
MASSIMO MAGLIOCCHI
PRESIDENTE ASSOCIAZIONE OLIVICOLA COSENTINA
NATALE MAZZUCA
PRESIDENTE UNINDUSTRIA CALABRIA
FERDINANDO MORTATI
PRESIDENTE CIA CALABRIA NORD
LINA PECORA
CONSIGLIERE NAZIONALE ORDINE DOTTORI AGRONOMI E DOTTORI FORESTALI
SERGIO PRINCIPE
VICEPRESIDENTE FEDERSOLIDARIETÀ CONFCOOPERATIVE CALABRIA
GIACOMO SCARFÒ
DIRETTORE GENERALE UNIONE CONSORZI STABILI ITALIANI
FRANCESCO ROSA
PRESIDENTE CNA COSENZA
PIETRO TARASI
PRESIDENTE COLDIRETTI COSENZA
ORE > 11,30 - PRESENTAZIONE PROGETTO
COOPSTARTUP CALABRIA RICOMINCIO DA T(R)E
ANGELA ROBBE
PRESIDENTE LEGACOOP - CALABRIA
ORE > 17,00 - TAVOLA ROTONDA
IL LAVORO BUONO, PULITO, GIUSTO E CONSAPEVOLE
Intervengono
KLAUS ALGIERI
PRESIDENTE CAMERA DI COMMERCIO COSENZA
ELIO BARTOLETTI
SEGRETARIO GENERALE FUNZIONE PUBBLICA UIL COSENZA
ANTONELLO BORSANI
COMPONENTE SEGRETERIA FUNZIONE PUBBLICA CISL COSENZA
UMBERTO CALABRONE
SEGRETARIO GENERALE CGIL - COSENZA
PIERFRANCESCO LINCOL
SEGRETARIO GENERALE FUNZIONE PUBBLICA CSA COSENZA
DOMENICO NASONE
PRESIDENTE LIBERA CALABRIA
GIUSEPPE PELLEGRINO
COMPONENTE SEGRETERIA FUNZIONE PUBBLICA DICCAP COSENZA
MAURIZIO RODIGHIERO
SEGRETARIO FIRST CISL CALABRIA
LUCIO SCONZA
CAPO DIPARTIMENTO AMMINISTRATIVO COMUNE DI COSENZA
FABIOLA VIA
PRESIDENTE ORDINE DEI CONSULENTI DEL LAVORO DI COSENZA

ZONA OFF WORK IN ART
ogni giorno dalle 19,00 alle 20,30
Il lavoro nell'arte

L'OFFICINA DELLE IDEE